WROCŁAW,
UL. BURBIANKI 12/1

PARTER

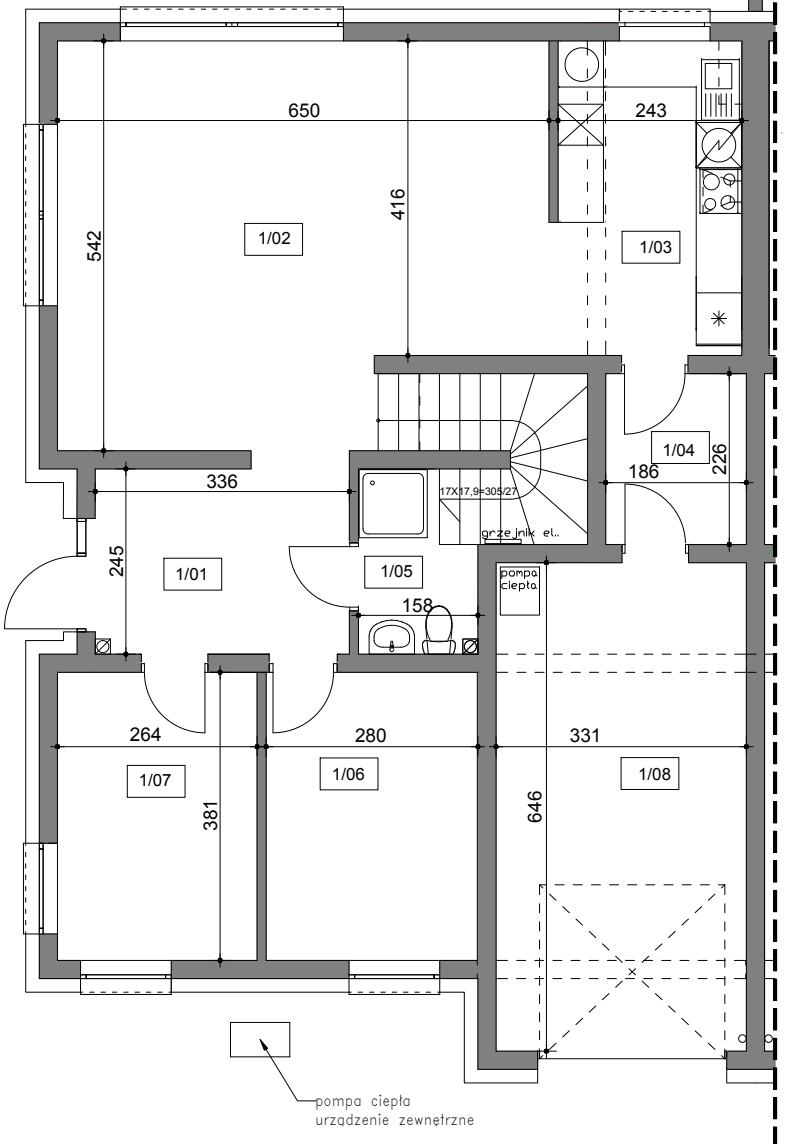

PIĘTRO

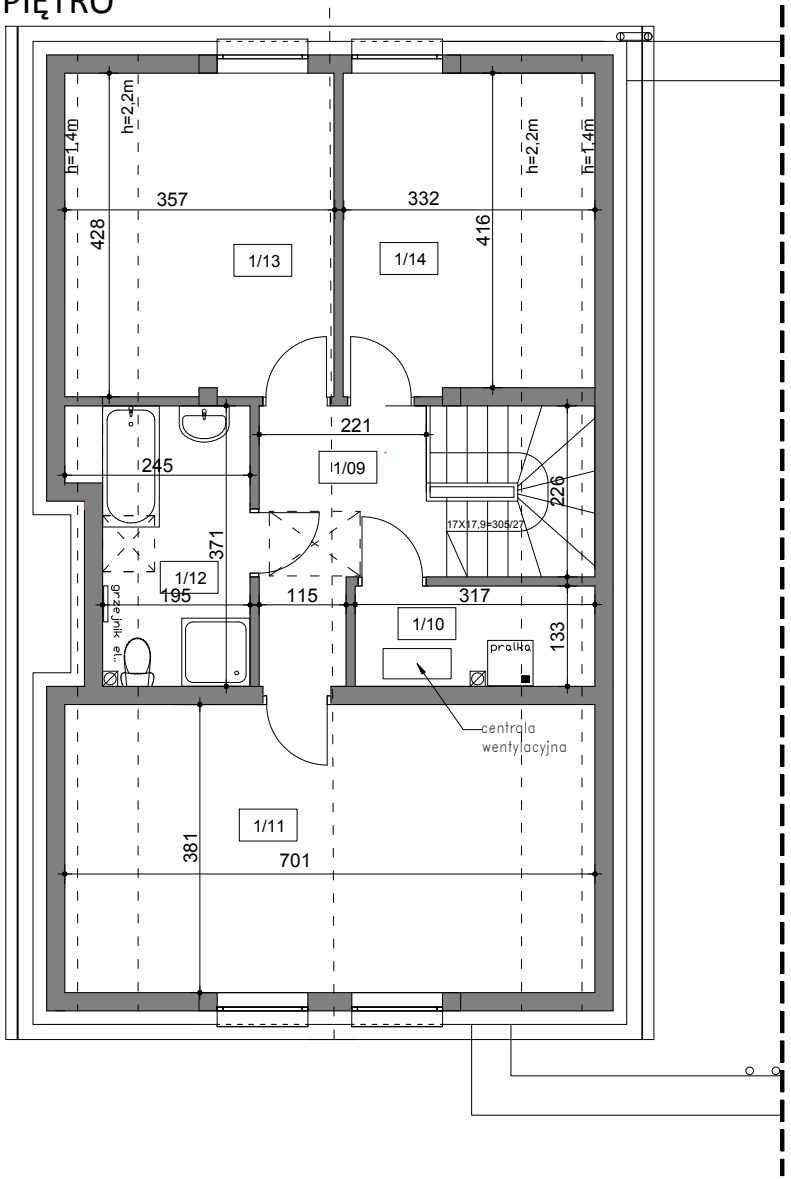

SKALA 1:100

ŚCIANY KONSTRUKCYJNE

ŚCIANY DZIAŁOWE

NUMER	POMIESZCZENIE	POW. [m2]
1/01	PRZEDSIONEK	8,08
1/02	SALON	32,13
1/03	KUCHNIA	9,97
1/04	POM. GOSPODARCZE	4,12
1/05	ŁAZIENKA	4,40
1/06	POKÓJ	10,53
1/07	POKÓJ	9,92
1/08	GARAŻ	20,83
	PARTER	99,98
1/9	PRZEDPOKÓJ	6,80
1/10	POM. GOSPODARCZE	3,26
1/11	POKÓJ	22,24
1/12	ŁAZIENKA	6,41
1/13	POKÓJ	12,70
1/14	POKÓJ	11,55
	PIĘTRO	62,96
	SCHODY	5,00

Powierzchnia użytkowa-162,94m2
Powierzchnia działki - 1194,00m2
Powierzchnia części działki do wyłącznego korzystania - 597,00m2

UWAGI:
KARTA KATALOGOWA OPRACOWANA XOSTAŁA NA PODSTAWIE PROJEKTU BUDOWLANEGO I NIE STANOWI WIERNEGO ODWZOROWANIA POWSTAŁEGO LOKALU MIESZKALNEGO.
W TOKU PRAC BUDOWLANYCH MOGĄ POWSTAĆ ZMIANY W STOSUNKU DO INFORMACJI ZAWARTYCH W KARCIE.
WYPOSAŻENIE POMIESZCZEŃ POKAZANO W CELU PRZEDSTAWIENIA ARANŻACJI .
POWIERZCHNIE PODANO WG ROZPORZĄDZENIA MINISTRA ROZWOJU Z DNIA 11.09.2020 R W SPRAWIE SZCZEGÓŁOWEGO ZAKRESU I FORMY PROJEKTU BUDOWLANEGO (NORMA PN-ISO-9836:2022-07)
WYMIARY NA RYSUNKU PODANE W ŚWIETLE SUROWYCH ŚCIAN BEZ TYNKÓW.

Biuro Sprzedaży:
ul. H. Wereszyckiego 14, 54-704 Wrocław
tel. 71 723-43-17,
www.osiedlemalownicze.pl

Osiedle Malownicze